

01

必要物品要带齐



请仔细阅读准考证有关要求，携带所需文具及相关证件，并检查证件有效期。

02

提前规划考点路线

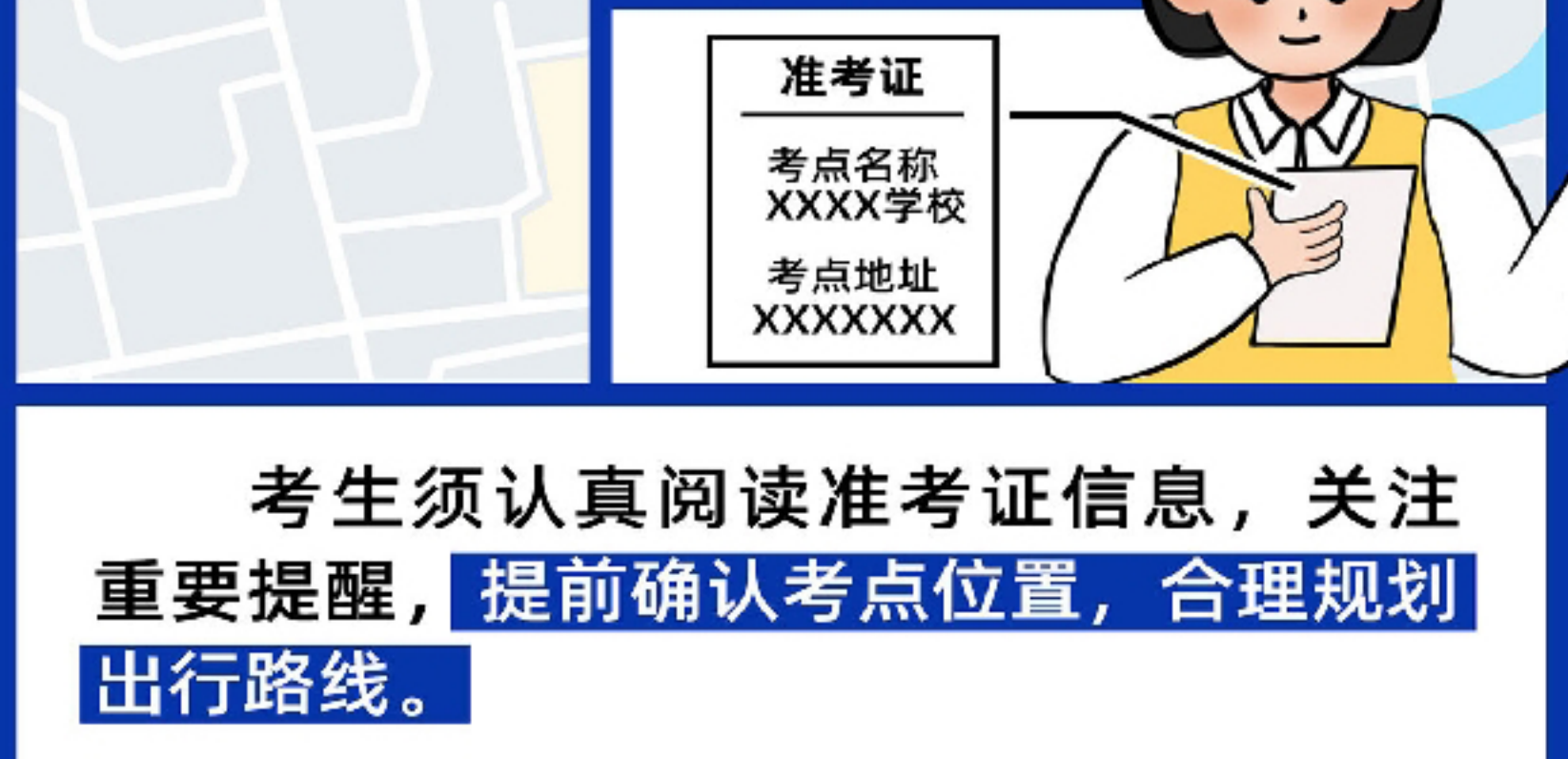

考生须认真阅读准考证信息，关注重要提醒，提前确认考点位置，合理规划出行路线。

03

规定以外物品放至指定位置



与考试无关物品禁止带入座位，如：

04

核对考场号及座位号

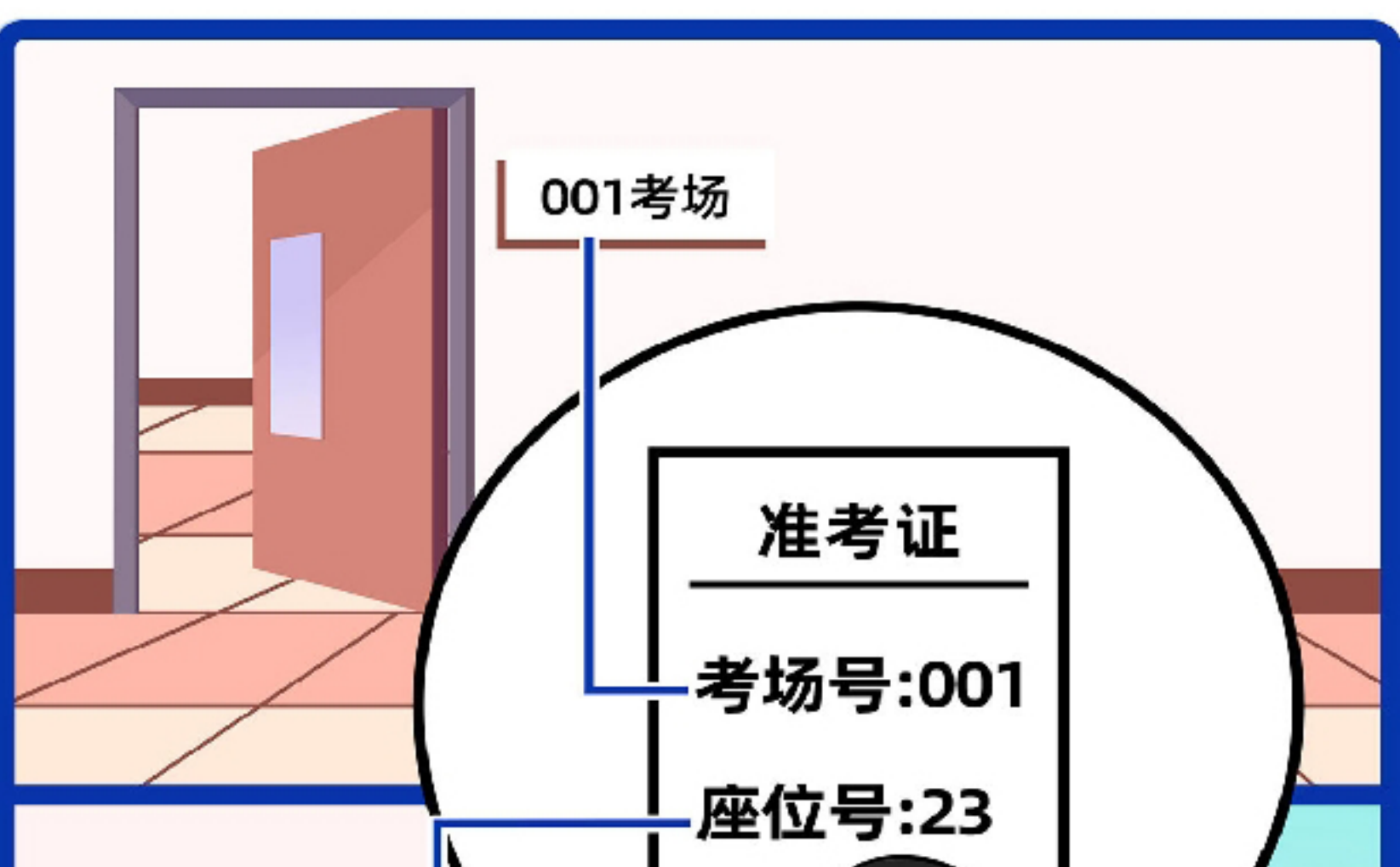

请认真核对考场号、座位号，在指定座位参加考试。

05

完整准确填写（填涂）个人信息

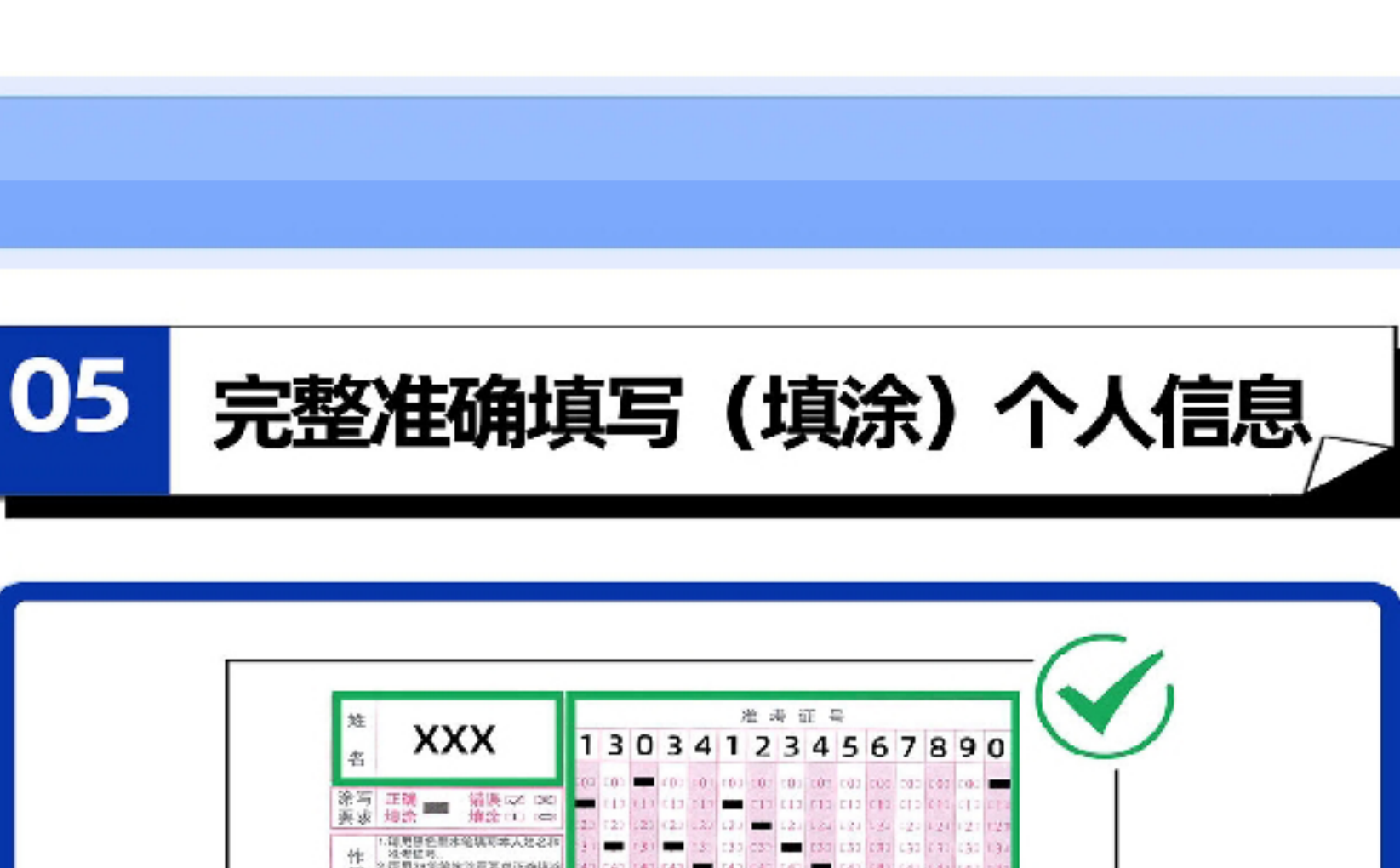

06

规范填涂答题卡

规范填涂：位置要准、填涂要满、色度要深、力度均匀、不污损、不乱划

不规范填涂：擦拭不净

不规范填涂：涂面过小

不规范填涂：随意填涂

不规范填涂：深浅不一

不规范填涂：整体过浅

不规范填涂，未按要求作答，可能会影响考试成绩。

07

不得延时作答



考试结束信号发出后，请立即停止作答。

08

试卷、答题卡、草稿纸严禁带出考场

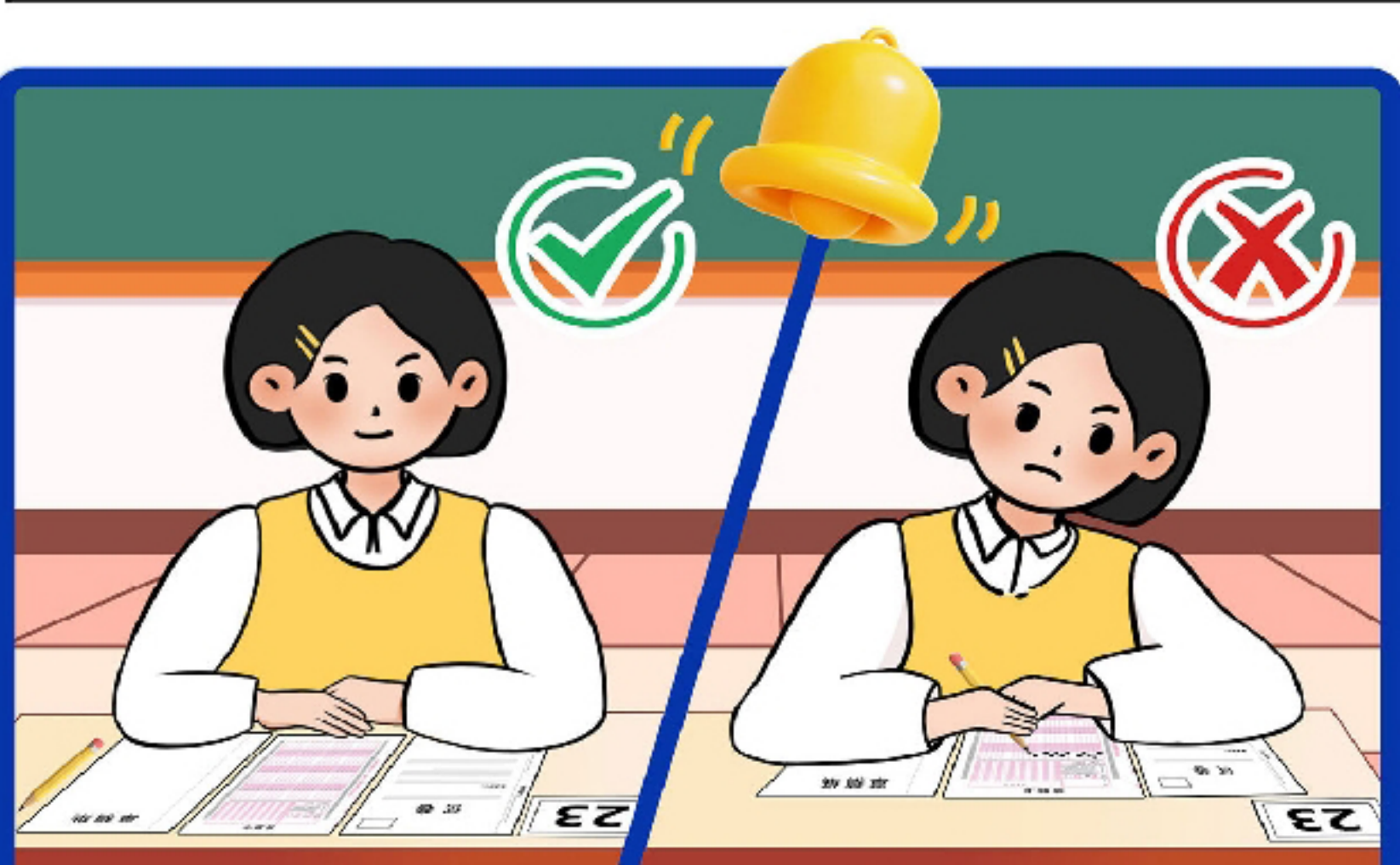

试卷、答题卡、草稿纸严禁带出考场，考试结束后，等待监考老师收回。

敬请诚信参考 反对考试作弊

共同维护公平正义!